

2022

10 DE MARÇO

XXV FÓRUM

DE CIRURGIA DA EPILEPSIA

BESSA HOTEL PORTO

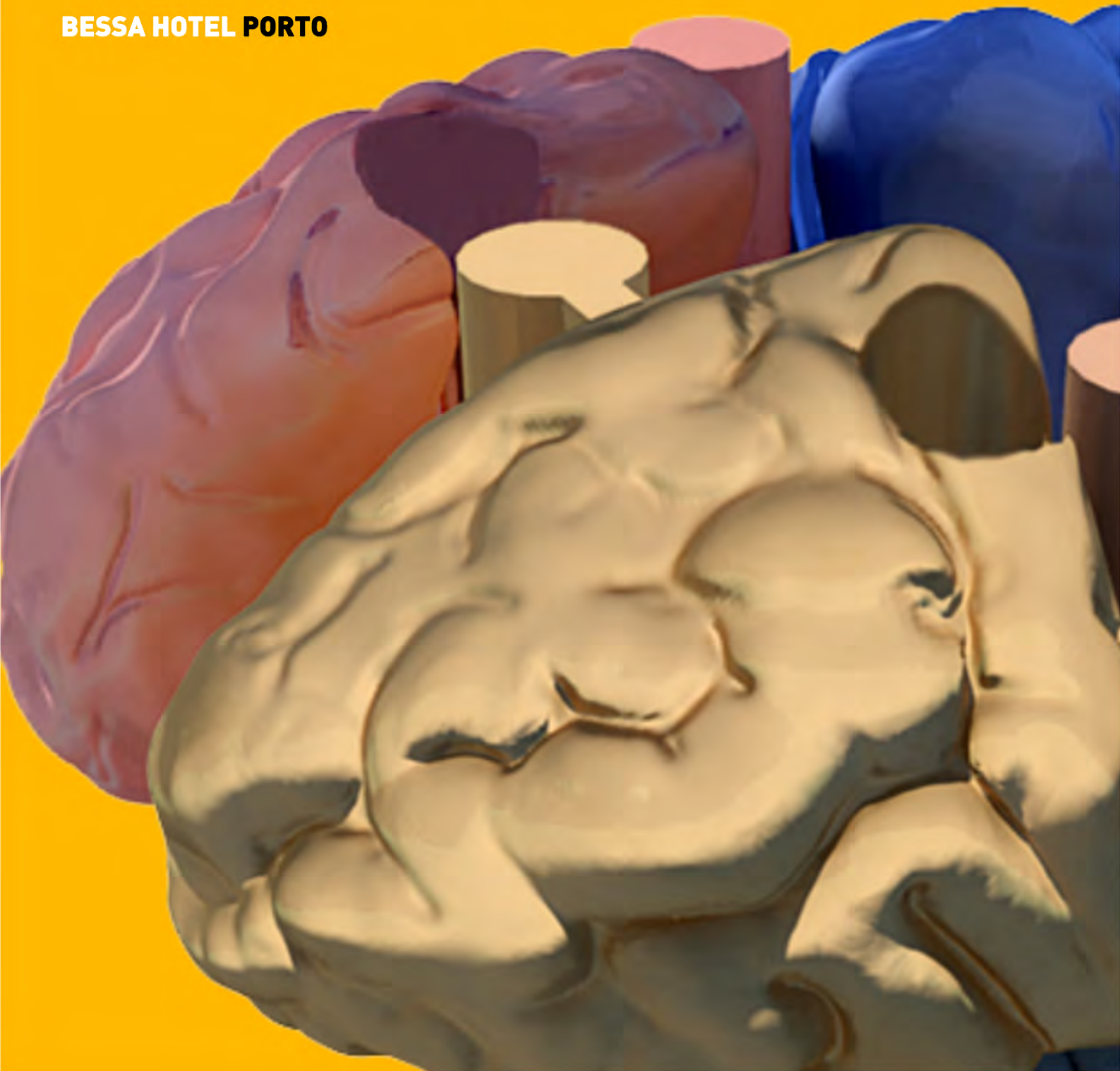

2022
10 DE MARÇO
XXV FÓRUM
DE CIRURGIA DA EPILEPSIA

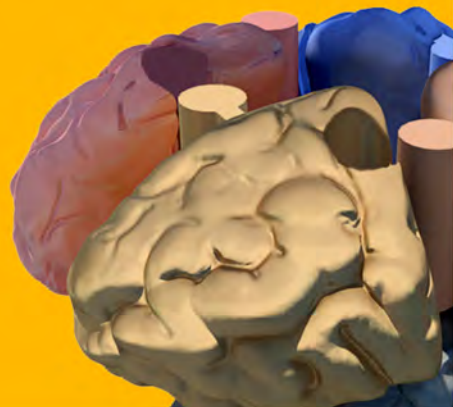

Caras e caros colegas,

É com muito gosto que vos convidamos para o 25º Fórum de Cirurgia de Epilepsia.

Será o décimo quinto ano consecutivo em que o fórum é organizado pela LPCE e esta edição terá lugar a 10 de Março de 2022, na véspera do 35º Encontro Nacional de Epileptologia, a decorrer no Porto.

Contamos que a reunião seja presencial, a menos que as condições epidemiológicas o venham a contraindicar. O Prof. Vicente Villanueva, coordenador da Unidade Multidisciplinar de Epilepsia do Hospital Universitario y Politécnico La Fe, em Valencia, teve a amabilidade de aceitar juntar-se à nossa reunião e contribuir para a discussão de casos. Por esse motivo pedimos que as apresentações sejam feitas em inglês.

Propõe-se que cada centro apresente um ou dois casos complexos em investigação e um caso previamente discutido nestas reuniões e que já tenha desfecho, nomeadamente pós-cirúrgico.

A moderação de cada mesa será feita pelos coordenadores dos diferentes centros ou colaboradores designados, conforme o programa abaixo.

Agradecemos que os coordenadores enviem uma estimativa do número de participantes do seu centro até 18 de Fevereiro, para lpceporto@epilepsia.pt.

O programa estará também disponível em: <https://epilepsia.pt/forum-de-cirurgia-da-epilepsia/>

Com votos de mais uma sessão muito produtiva, subscrevo-me com amizade,

Ricardo Rego
ricardo.rego@chusj.min-saude.pt

LOCAL: Bessa Hotel, na zona da Boavista e perto do local do ENE. <https://g.page/bessahotel-boavista?share>

ESTACIONAMENTO: no hotel, gratuito para os participantes

PROGRAMA:

10:15-10:30 Boas vindas e café

10:30-11:30 Centro Hospitalar Universitário do Porto (CHUP)

Moderação: **CHUC**

11:30-12:30 Centro Hospitalar Universitário de Coimbra (CHUC)

Moderação: **CHLN**

12:30-14:00 Almoço

14:00-15:00 Centro Hospitalar de Lisboa Ocidental (CHLO)

Moderação: **CHUSJ**

15:00-16:00 Centro Hospitalar Universitário Lisboa Norte (CHULN)

Moderação: **CHLO**

16:00-16:30 Coffee-break

16:30-17:30 Centro Hospitalar Universitário São João (CHUSJ)

Moderação: **CHLO**

Powered by

Medtronic

CENTRO HOSPITALAR UNIVERSITÁRIO DO PORTO / HOSPITAL DE SANTO ANTÓNIO CENTRO HOSPITALAR UNIVERSITÁRIO SÃO JOÃO CENTRO HOSPITALAR UNIVERSITÁRIO DE COIMBRA CENTRO HOSPITALAR DE LISBOA OCIDENTAL/HOSPITAL EGAS MONIZ CENTRO HOSPITALAR UNIVERSITÁRIO LISBOA NORTE/HOSPITAL SANTA MARIA