



*inscrição  
obrigatória*

**2024**

**7 DE MARÇO**

# **XIX FÓRUM EPILEPSIAS REFRACTÁRIAS**

**CASOS CIRÚRGICOS**  
**HOTEL DONA INÊS COIMBRA**

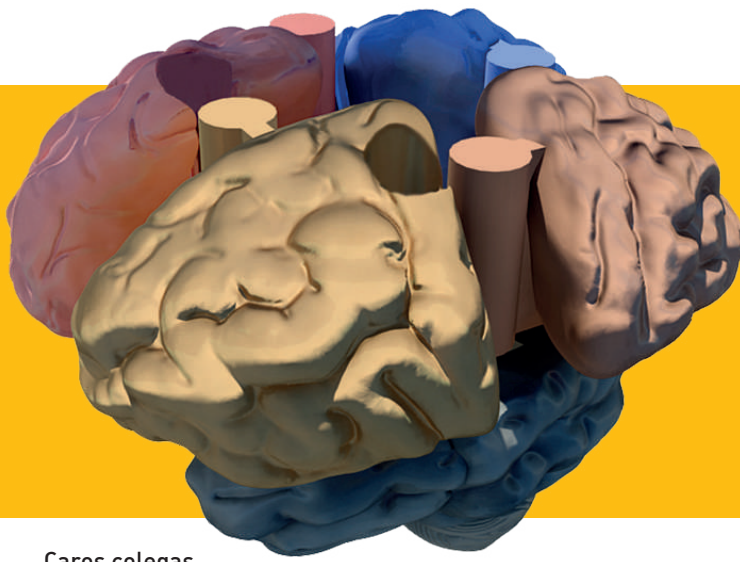

2024

7 DE MARÇO

# XIX FÓRUM EPILEPSIAS REFRATÁRIAS

CASOS CIRÚRGICOS  
HOTEL DONA INÉS COIMBRA

Caros colegas,

É com enorme prazer que, na qualidade de organizador do 29º Fórum de Epilepsia Refratária, vos convido para estarem presentes nesta reunião. Esta edição de 7 de março de 2024, será direcionada para a apresentação / discussão de casos de epilepsia refratária, no âmbito dos programas de cirurgia de epilepsia, estando confirmada a presença de quatro Centros de Cirurgia de Epilepsia (ver programa).

Neste Fórum, que decorrerá no âmbito do 36º Encontro Nacional de Epileptologia, em Coimbra, contaremos com a presença da professora Margitta Seek, coordenadora da Unidade de EEG e Epilepsia dos Hôpitaux Universitaires de Genève (HUG).

A Dra. Margitta Seek tem uma enorme experiência na avaliação pré-cirúrgica de doentes com epilepsia refratária e na utilização dos diversos meios complementares de diagnóstico multimodais, pelo que antecipo uma discussão muito rica e proveitosa. Por razões logísticas agradeço que os coordenadores dos vários centros informem atempadamente do número dos seus colaboradores e convidados.

Nesta edição a apresentação / discussão dos casos clínicos será em inglês. Cada Centro terá 90 minutos, propondo-se a apresentação de até três casos clínicos, ficando ao critério de cada Centro a opção por doentes em avaliação pré-cirúrgica ou doentes já intervencionados.

Até breve,  
E bom trabalho.

**Francisco Sales**  
Coordenador do CR de Epilepsia Refratária do CHUC

## **PROGRAMA:**

09:30-10:00 Boas vindas e café

10:00-11:40 **Centro Hospitalar Universitário de São João (CHUSJ)**  
Moderação: PAINEL(\*)

11:30-13:00 **Centro Hospitalar Universitário de Coimbra (CHUC)**  
Moderação: PAINEL(\*)

13:00-14:30 Almoço

14:30-16:00 **Centro Hospitalar de Lisboa Ocidental (CHLO)**  
Moderação: PAINEL(\*)

16:00-17:30 **Centro Hospitalar Universitário Lisboa Norte (CHULN)**  
Moderação: PAINEL(\*)

17:30-18:00 Balanço e Café

\* PAINEL de moderação é constituído pelos coordenadores dos CR e pela Professora Margitta Seek

**CENTRO HOSPITALAR UNIVERSITÁRIO DE SANTO ANTÓNIO CENTRO HOSPITALAR UNIVERSITÁRIO SÃO JOÃO CENTRO HOSPITALAR UNIVERSITÁRIO DE COIMBRA CENTRO HOSPITALAR DE LISBOA OCIDENTAL/HOSPITAL EGAS MONIZ CENTRO HOSPITALAR UNIVERSITÁRIO LISBOA NORTE/HOSPITAL SANTA MARIA**