

**2024**

**23 DE OUTUBRO**

# **XXX FÓRUM EPILEPSIAS REFRATÁRIAS**

**CASOS CIRÚRGICOS E NÃO CIRÚRGICOS**

**CENTRO DE CONGRESSOS DO HOTEL CASCAIS MIRAGEM LISBOA**

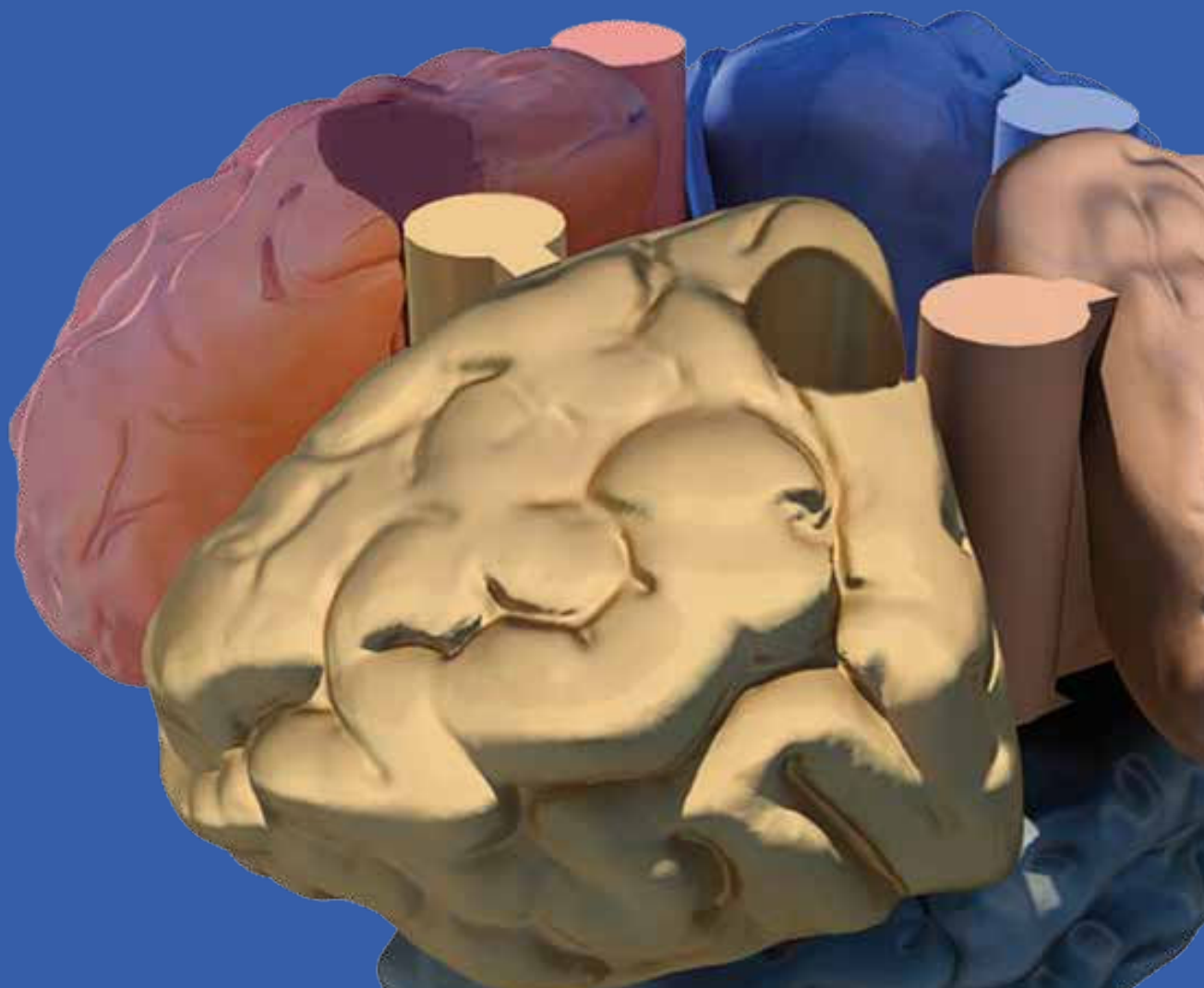

2024

23 DE OUTUBRO

# XXX FÓRUM EPILEPSIAS REFRATÁRIAS

CASOS CIRÚRGICOS E NÃO CIRÚRGICOS

CENTRO DE CONGRESSOS DO HOTEL CASCAIS MIRAGEM LISBOA

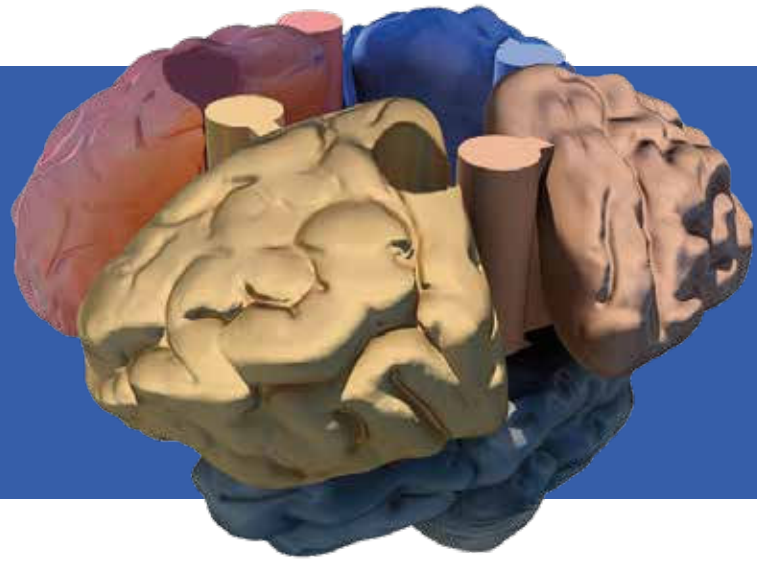

Caras e caros colegas,

É com muito gosto que vos convidamos para o 30º Fórum de Epilepsias Refractárias.

Esta edição terá lugar a 23 de Outubro de 2024, associado ao congresso da Sociedade Portuguesa de Neurologia.

Esta edição não é limitada a casos candidatos a cirurgia (ou já operados), podendo ser apresentados casos complexos que levantem dúvidas de diagnóstico ou sobre a melhor abordagem médica.

A moderação será feita rotativamente por elementos de cada centro de referência, como tem sido hábito.

Solicitamos aos coordenadores dos centros o favor de divulgar este fórum pelas sua equipas e de enviar para [lpceporto@epilepsia.pt](mailto:lpceporto@epilepsia.pt) uma estimativa do número de participantes com a brevidade possível.

Agradecendo à direcção da SPN a amabilidade de proporcionar as condições logísticas para este nosso encontro, subscrevo-me com amizade,

Ricardo Rego

## PROGRAMA:

10:00-10:30 Boas vindas e café

10:30-11:30 Casos Clínicos: **CHLO (ULS Lisboa Ocidental)**

Moderação: **CHUC (ULS de Coimbra)**

11:30-12:30 Casos Clínicos: **CHUdSA (ULS Santo António)**

Moderação: **CHLN (ULS Santa Maria)**

12:30-14:30 Almoço

14:00-15:00 Casos Clínicos: **CHUC (ULS Coimbra)**

Moderação: **CHUSJ (ULS São João)**

15:00-16:00 Casos Clínicos: **CHLN (ULS Santa Maria)**

Moderação: **CHUdSA**

16:00-17:00 Casos Clínicos: **CHUSJ (ULS São João)**

Moderação: **CHLO (ULS Lisboa Ocidental)**

17:00-17:30 Balanço e Café

<https://norahsevents.eventkey.pt/geral/inseririnscricao.aspx?evento=178&formulario=323>

**CENTRO HOSPITALAR UNIVERSITÁRIO DE SANTO ANTÓNIO** **CENTRO HOSPITALAR UNIVERSITÁRIO SÃO JOÃO** **CENTRO HOSPITALAR UNIVERSITÁRIO DE COIMBRA** **CENTRO HOSPITALAR DE LISBOA OCIDENTAL/HOSPITAL EGAS MONIZ** **CENTRO HOSPITALAR UNIVERSITÁRIO LISBOA NORTE/HOSPITAL SANTA MARIA**